Christian Baumgartner (#24)

ATELIER- UND GALERIENRUNDGANG IM DRITTEN

MADE IM 3.

Eine Veranstaltung von
kulturimdritten

Freitag, 25. und
Samstag, 26. September
2026
von 14 bis 20 Uhr

Tage der offenen Ateliers und Galerien im 3. Bezirk

DIE LANDSTRASSE WIRD ZUR GALERIE.

Werfen Sie einen Blick hinter die Kulissen und besuchen Sie Ateliers, Galerien und Werkstätten. Lernen Sie die Künstler:innen persönlich kennen, kommen Sie mit ihnen ins Gespräch und erleben Sie ihre Arbeiten aus nächster Nähe.

An zahlreichen Stationen erwarten Sie Malerei, Zeichnungen, Fotografien, Skulpturen, Keramiken, Schmuck, Druckgrafiken und vieles mehr.

Eine Anmeldung ist nicht erforderlich, einfach vorbeikommen, entdecken, ins Gespräch kommen und Kunst erleben. Der Eintritt ist selbstverständlich kostenlos.

Mit der Wanderkarte können Sie die Stationen individuell erkunden oder an einem der beliebten ART WALKS teilnehmen – rund 1,5-stündige geführte Spaziergänge durch die Ateliers und Galerien der Landstraße.

KOSTENLOS. OFFEN FÜR ALLE. EINFACH VORBEIKOMMEN UND KUNST ERLEBEN.

ART WALKS

1,5 bis 2-stündige geführte Kunst-Spaziergänge

› zeigt den Weg des ART WALK
›› Hinweis auf weitere Standorte in der Nähe

FREITAG, 25. September

14:30 Uhr **Start Nähe U3 Rochusgasse** 20 › 18 › 28 › 29 › 19 ›› 30 31
Art Walk rund um die Landstraßer Hauptstraße
Treffpunkt: kleine galerie #20 (3., Kundmanngasse 30)

14:30 Uhr **Start Nähe Wien Mitte** 08 › 09 › 12 › 11 › 10 ›› 13 14
Art Walk rund um den Modenapark
Treffpunkt: Shiatsu-ART #08 (3., Ungargasse 12A)

17:30 Uhr **Start Nähe U3 Schlachthausgasse** 40 › 39 › 38 › 37 › 36 ›› 41 42
Art Walk rund um den Rabenhof
Treffpunkt: Blumen Mitzi #40 (3., Fiakerplatz 6-7)

17:30 Uhr **Start Ungargasse Straßenbahnline O** 14 › 13 › 15 › 16 › 17 ›› 30 31
Art Walk zwischen Ungargasse und Neulinggasse
Treffpunkt: Taith contemporary @ Die Blaue Galerie #14 (3., Ungargasse 57)

SAMSTAG, 26. September

14:30 Uhr **Start Nähe Wien Mitte** 03 › 02 › 04 › 05 › 06 ›› 21 07 oder 01
Art Walk zwischen Gärtnergasse und Geusaugasse
Treffpunkt: Jacqueline Chanton #3 (3., Gärtnergasse 12/17)

14:30 Uhr **Start Fasanviertel Straßenbahnlinie O** 34 › 32 › 33 › 35
Art Walk vom Fasanviertel zu den DOCKS
Treffpunkt: ANNAMAY #34 (3., Kleistgasse 27)

17:30 Uhr **Start Nähe U3 Rochusgasse** 23 › 24 › 22 › 25 › 26 ›› 27
Art Walk von der Marxergasse zur Erdbergstraße
Treffpunkt: Maria Heinrich #23 (3., Marxergasse 37/5)

Mit freundlicher Unterstützung von:

Bezirkskultur Landstraße

große kunst kleine galerie seit 1947

Stadt Wien Kultur

BASiS. KULTUR. WiEN

join us on facebook & insta

kulturimdritten

Druckfehler und Änderungen vorbehalten

Impressum:
kulturimdritten | www.kulturimdritten.at
1030 Wien, Lechnerstraße 2-4/4/98
Grafik: Xenia Vargova | Druck: Martini Druck, Wien
Die Rechte der Fotos liegen bei den Künstler:innen

Freitag, 25. und Samstag, 26. September 2026 von 14 bis 20 Uhr | Eintritt frei

01 Atelier Elisa Parth
Abstrakte Malerei
3., Radetzkystraße 6
0650 8306808 • elisa.parth@gmx.at
www.elisa-parth.at

02 Atelier Hancer
Malerei, Musik, Architektur
3., Gärtnergasse 8
Insta: @murathncr • 0699 1189189
murathancer1992@hotmail.com

03 Jacqueline Chanton
Malerei
3., Gärtnergasse 12/17
0650 7142038 • www.chanton.at
jacqueline.chanton@gmx.at

04 Birgit Weinstabl / penelop
Porzellanobjekte, Porzellan-schmuckstücke und Malerei
3., Gärtnergasse 1/4 (Geschäftslokal)
0664 1276624 • office@penelop.at
www.penelop.at

05 Ulla Banny-Reiter
Schmuck und Kunst
3., Geusaugasse 4 (Souterrain)
0699 17749383
ulla.banny@cosmicmate.com
www.cosmicmate.com

06 Atelier Suterena / Bartosz Sikorski
Malerei, Zeichnung
3., Esteplatz 8 (Eingang Geusaugasse)
0699 19428944 • www.suterena.com
bartsik@gmail.com

07 Eva-Maria Wiesenthal
Malerei, Fotografie
3., Landstraßer Hauptstraße 32/19
0664 464451
www.evamariawiesenthal.com
evamariawiesenthal@gmail.com

08 Andrea Bauer / Shiatsu-ART
Fotografie, Monotypien, Tonplastiken
3., Ungargasse 12a (Geschäftslokal)
0650 2034532 • www.bauer-art.at

Ausstellung: FLORENZ -
eine Stadt mit vielen Gesichtern

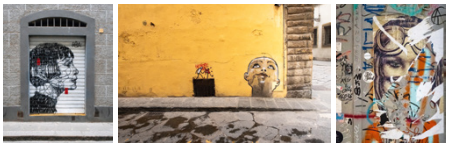

09 Iskren Iliev
Malerei und Graphik
3., Am Heumarkt 9/Stiege 3/Top 10
0699 10540383 • www.iskren.at

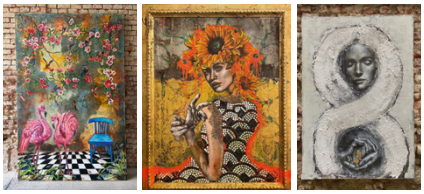

10 Salon Modena ART
3., Grimmelshausengasse 10
Ecke Neulinggasse
office@modenaart.at • www.modenaart.at

Gezeigt werden Arbeiten von
Oumaima Ben Soltane – Malerei
Gerda Hörtnagl – Malerei
Thomas Nemec (eigene Kollektion)
Diya Rahim – Malerei
Tania Raschied – Fotografie
Faek Rasul – Malerei
Herwig Zens (eigene Kollektion)

11 Versatorium - Verein für Gedichte und Übersetzungen
Malerei, Druckwerke, Literatur
3., Am Modenapark 8-9/6/R01
transl@versatorium.at
www.versatorium.at

Übersetzungswerkstatt, Druckraum, Bibliothek und Ausstellungsraum, in dem Anja Nowak und Theodor Maier Arbeiten zeigen

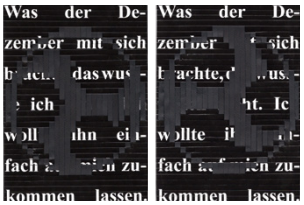

12 saLeh roZati
3., Reisnerstraße 39/1/25
0699 18128012 • Insta: @salehrozati
www.salehrozati.com

Fotografie, Malerei, Video-Installationen und Sound-Performances
Bitte kurz anrufen, damit Sie leichter zum Atelier finden

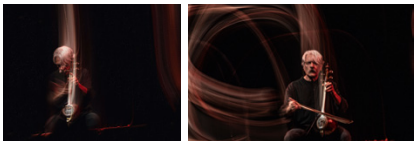

13 Atelier Brigitta Franz
Skulpturen & Malerei
3., Ungargasse 56
0699 19246669
atelier@brigittafranz.art
www.brigittafranz.art

14 Taith contemporary @ Die Blaue Galerie
3., Ungargasse 57
01 299 22 99 • galerie@taith.eu
www.taith.eu

Gruppenausstellung: LICHT – Ölbilder, Fotografien und Grafik, Lara Bandilla: Einheitsstraße Köln, Lubomir Hnatovic: Marchauen - früher Morgen, Wolfgang Sinwel: Tagesrand
nur am Freitag geöffnet

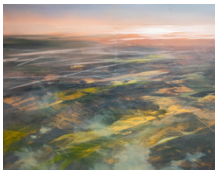

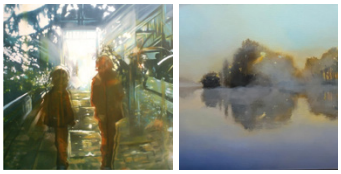

15 Mueski OG – Goldschmiede & Kunstwerkstatt

Mst. Jonas Mackowski & Leon Müller
3., Neulinggasse 18/1
0678 7836558 • office@mueski.at
www.mueski.at

Handgefertigter Schmuck in Gold und Silber mit Edelsteinen — von individuellen Einzelanfertigungen bis hin zu künstlerischem Schmuck. Ebenso werden bildende Kunstwerke von Leon Müller ausgestellt

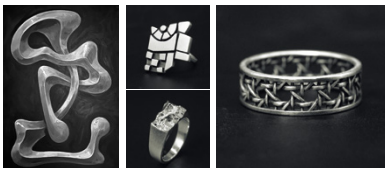

16 studio b-art-ok

Malerei, Illustration, Skulpturen, Fotografie
3., Neulinggasse 20 (Souterrain)
0664 5317152 • ladi@bartok.at
www.bartok.at

17 Stefan Sakic

ABGESAGT

3., Neulinggasse 20/28 (Souterrain)
0676 4357227 • www.stefansakic.eu
stefansakic56@gmail.com

"Street Art Projekt" im Außenraum in der Neulinggasse

18 Atelier Virgilius Moldovan

3., Landstraßer Hauptstraße 72
(im Hof hinten rechts)
0699 10542308
Eva Jansenberger • 0676 3179389
https://evajansenberger.at
https://triebenstein.evajansenberger.at

19 Jasmin Dobrovsky

Malerei, Schwerpunkt Portraits
3., Kundmanngasse 33
mail@jasmindobrovsky.com
www.jasmindobrovsky.com
insta: @jasmin.dobrovsky
Live-Painting

20 kleine galerie

3., Kundmanngasse 30
01 7103403 • office@kleinegalerie.at
www.kleinegalerie.at

Homeless Sapiens mit Arbeiten von: Michael Gumhold • Elisabeth Grübl • Ma Jia • Viktoria Körösi • Fabian Seiz • Esther Stocker

21 Helmut Weiländer

Drahtplastiken, Zeichnungen
3., Rasumofskygasse 22/Top 36
(Gassenlokal)
helmut.weilaender@gmail.com
fb: @helmut.weilaender
youtube: @helmutweilaender

22 Suzanne Kunnen

Acrylmalerei, Mixed Media und Monodruck
3., Rasumofskygasse 13/1c (Straßenlokal)
0676 3367901 • Insta: @atelier.kunnen

23 Maria Heinrich

Steinbildhauerei
3., Marxergasse 37 (Souterrain rechts)
0664 5358198 • maria.heinrich@gmx.at
www.kulturvernetzung.at/de/maria-heinrich

24 Serecom / Ursula Vesely

Möbel, Lampen, Handtaschen, Schmuck
3., Rasumofskygasse 10/17
(unten läuten, Lift 2. Stock)
0680 2065328 • u.vesely@gmail.com
www.serecom.at

Gastkünstler Christian Baumgartner - Malerei

25 Maria Erlebach / Atelier "Das Mitzi"

Malerei in Acryl-Collage Mischtechnik
3., Geologengasse 9/Top 2
https://maria.erlebach.cc

Freitag, 25.09.: Malkurs Farben mischen (kostenfrei), 16:00-17:00 Uhr, max. 6 Pers.
Anmeldung: maria@erlebach.cc

26 Studio Forma Luzia Katharina Luzia Graf

Gebrauchskeramik
3., Erdbergstraße 15a (Straßeneingang)
formaluzia@gmail.com

Gastkünstlerin: Joy Morogna, skulpturale Keramiken

27 Markus Buchsbaum

Malerei, Zeichnungen,
Kunstdrucke auf Leinen, Postkarten
3., Erdberger Lände 22/13
0664 4292026
hello@markusbuchsbaum.com
www.markusbuchsbaum.com

28 Dagmar Athanassiou

Malerei auf Leinwänden und Papier
3., Landstraßer Hauptstraße 92-94,
Stiege 5, Tür 16 (hinter Blumengeschäft, Neulinggasse)
0676 4981658 • www.datha-art.com
dagmar.athanassiou@gmx.at

29 art 3 galerie
3., Landstraßer Hauptstraße 96
links / 1. Stock

Roter Teppich für schwarze Kunst
Thomas Nemec, Michael Schneider, Michael Hedwig, Veronika Steiner u.a
Die Ausstellung präsentiert eine Auswahl druckgrafischer Arbeiten in unterschiedlichen Techniken, die sich mit gesellschaftspolitischen Themen auseinandersetzen und zum Dialog anregen.

30 Nali Kukelka Keramik
Das wunderbare Wohn-Büro
3., Eslarngasse 11/5
0664 2130014 • nali.k@gmx.at
fb: @tohnnali
Slow handcrafted Keramik
"The Tiny Wild Green Room", Idee, Konzept © Nali Kukelka 2026
Open Talk to Clay - Werkstattgespräch über Menschen, Ton, Wasser und Pflanzen jeweils 16:00 Uhr

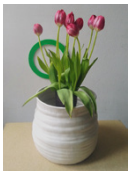

31 Atelier Peter Schubert
Fotografie
3., Schützengasse 27-29/Stg. 1/Top 19
0660 3433901 • peter_schubert@gmx.at
jugendstilarchivschubert.blogspot.com
Jugendstil in den Bundesländern und Präsentation der Künstler:innen der Initiative „Atelier Satellites Netzwerk"

32 Atelier Nora Bachel
3., Fasangasse 49/24
0664 1626390 • nora.bachel@aon.at
www.norabachel.at
nur am Samstag geöffnet

33 Atelier Schlauss / Harri Schlauss
3., Kleistgasse 18/1
0699 18991207 • www.schlauss.com
harri.schlauss@icloud.com
fb: @francis.vienna
Gastkünstler:innen:
Gera Graf • www.geragraf.at
Kitty Kino • www.kittykino.com

34 Annamay / Atelier & Schauraum
Textildesign, handbedruckte Wohnaccessoires und Taschen
3., Kleistgasse 27
0699 12007544 • info@annamay.at
Insta: @annamay.handprinted
www.annamay.at
Jeder Gast darf 1 Postkarte mit einer Druckerpresse selbst bedrucken

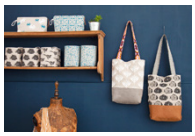

35 Neuer Kunstverein Wien
DOCKS
3., Ljuba-Welitsch Promenade 20/2/2
0664 9167016 • office@nkw.network
www.nkw.network

36 Regina Aigner
3., Erne-Seder-Gasse 6/EG
0664 3240774 • regina.aigner1@chello.at
www.regina-aigner.at
Präsentation von Akten in verschiedenen Techniken (Holzschnitt, Pastell, Grafit)
Samstag nur von 14.00 bis 18.00 Uhr

37 Renate Polzer / Atelier Erpe
Malerei, Druckgrafik, Skulpturen
3., Baumgasse 52 (Geschäftslokal)
barrierefrei beim Hintereingang
0699 10130386
renate.polzer@erpe.at • www.erpe.at

38 Vienna-Creativ-Atelier
Joseph Lukas Vonblon
3., Baumgasse 77/4
0664 2324540
office@vienna-creativ-atelier.at
www.vienna-creativ-atelier.at
www.josephvonblon.com
www.artlabor.at

Ausstellung des Wiener Künstlers Michele van Hogen, der seine Gemälde & Pop Art Werke präsentiert. Das „Vienna-Creativ-Atelier" lädt alle Besucher:innen zu einem Sektempfang und regem künstlerischen Gedankenaustausch ein

39 Alice Kammerlander
Atelier im Markhof Porzellan- und Steinzeugobjekte, Aquarelle
3., Markhofgasse 19
0699 19251896
atelier@alicekammerlander.com
www.alicekammerlander.com

40 Blumen Mitzi
3., Fiakerplatz 6-7
0664 8612160 • team@blumenmitzi.at
www.blumenmitzi.at

41 Raw Matters Studio
Kunst und Kulturverein
3., Hainburger Straße 68-70/45/6
0699 18062666 • office@rawmatters.at
atelier@alicekammerlander.com
www.rawmatters.at
Tanz und Performance, gezeigt werden Fotos, Zeichnungen, Film • Gastkünstler*innen Julia Skrobisz, Kai Feldhammer, Tobias Brossmann & Naomi Dutzi, Sandra Tramudana

42 zweiARTique
Grätzel-Zentrum Mitten im Dritten
3., Lechnerstraße 2-4
Maria Hallwirth 0650 914 82 21
Johann Bonner 0699 1971 05 07
art@zweiartique.at
Vernissage 24.09.2026 19:00 Uhr
„impossible? kitchen?"
nur am Freitag von 17:00 bis 20:00 Uhr geöffnet

Tage der offenen Ateliers und Galerien im 3. Bezirk

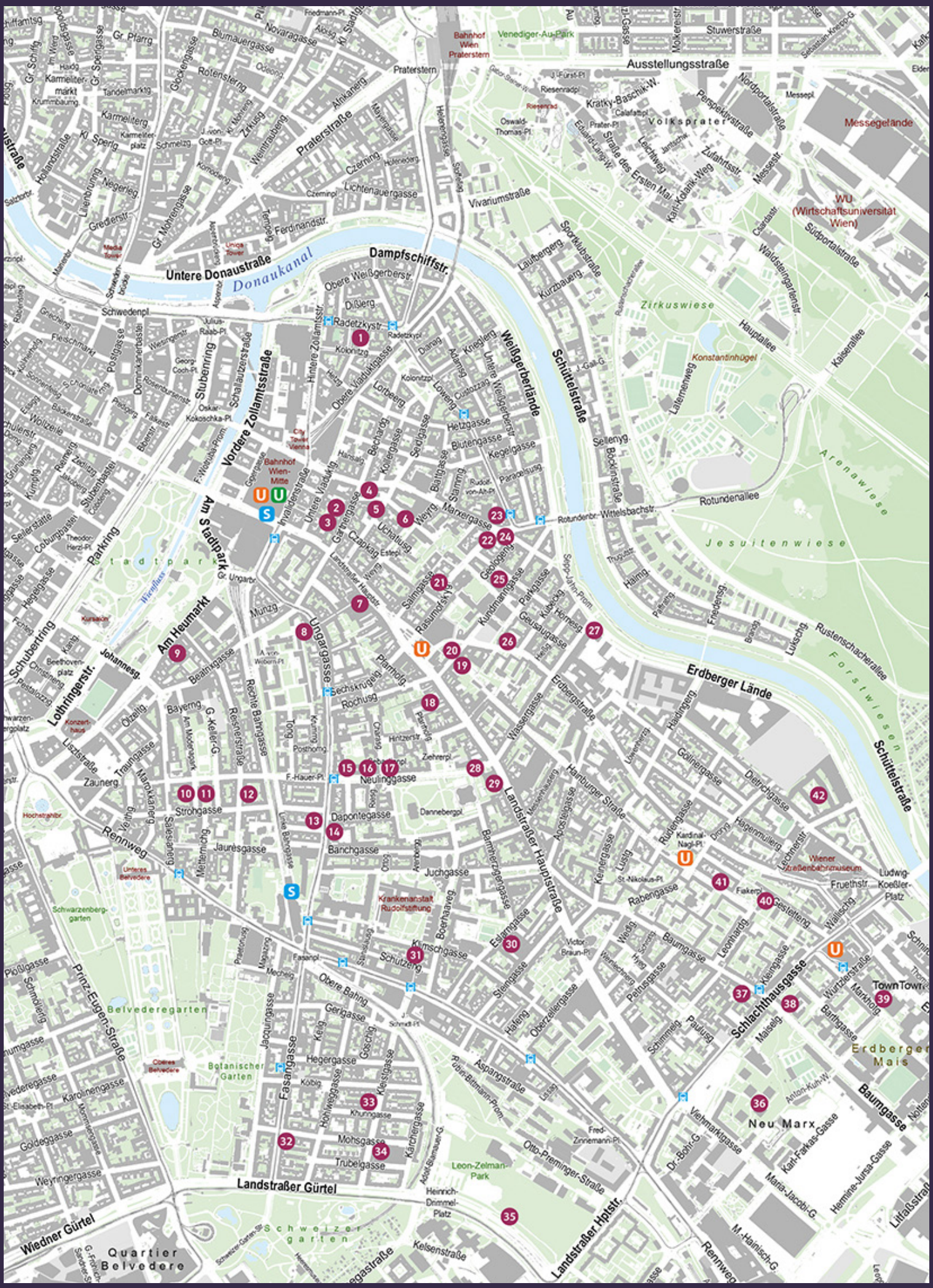

Quelle: Stadt Wien - ViennaGIS | www.wien.gv.at/viennagis